

ALHAMBRA VENTURE

Nacemos para contribuir en la **ACELERACIÓN Y MADURACIÓN** de proyectos emprendedores

Qué es ALHAMBRA VENTURE

Una iniciativa promovida por el diario **IDEAL** en colaboración con la **Fundación Andalucía Emprende** y la **Agencia IDEA**, cuyo objetivo es contribuir en la aceleración de proyectos “innovadores” e “invertibles”.



A qué aspiramos

ALHAMBRA VENTURE aspira a:

1

Convertirse en **espacio de referencia del emprendimiento de Andalucía** y ser un captador de talento emprendedor.

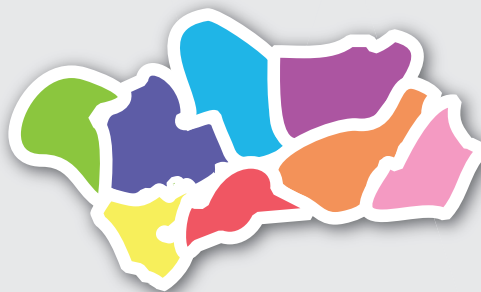

2

Hacer de nuestro entorno un espacio propicio al emprendimiento, en el que todos los agentes sociales relacionados nos coordinemos para que el clima siempre sea favorable al desarrollo de nuevos proyectos que contribuyan a la **dinamización del tejido empresarial.**

Objeto

La presente convocatoria tiene como objeto seleccionar

Un máximo de

25

start ups

para su presentación a inversores andaluces, nacionales e internacionales,
dentro del marco de **ALHAMBRA VENTURE**



Lugar y fecha

ALHAMBRA VENTURE

tendrá lugar en el

Auditorio de la Cámara de Comercio de Granada

los días

27

y

28

de noviembre

Participación

Este encuentro está dirigido a todas aquellas start ups que se encuentren en una **ETAPA TEMPRANA DE DESARROLLO** (Early Stage) y a aquellas que **ESTÉN MÁS DESARROLLADAS** (Growth).

Podrán participar todas las personas físicas o jurídicas que sean mayores de edad.

Se podrá participar con un solo proyecto por categoría.

Categoría Early Stage



- ✓ Proyectos constituidos como Sociedad o Comunidad de Bienes con fecha anterior al 15 de septiembre de 2014.
- ✓ Oportunidad de negocio identificada.
- ✓ Carácter innovador.
- ✓ Escalable.
- ✓ Su facturación debe ser inferior a los 300.000 euros en cómputo anual.

Categoría Growth



- ✓ Implantación o proyección nacional.
- ✓ Modelo de negocio validado.
- ✓ Cuota de mercado significativa.
- ✓ Carácter innovador.
- ✓ Escalable.
- ✓ Las cifras de negocios del año anterior deben ser superiores a los 300.000 euros anuales.

Requisitos de acceso

para la categoría Early Stage

1

El equipo promotor de la iniciativa emprendedora deberá estar formado por **al menos 2 personas.**

2

Todos los miembros del equipo deberán **ser mayores de edad.**

3

Los participantes deben comprometerse a **instalarse** para el desarrollo de su proyecto **en Andalucía.**

4

Cada aspirante podrá participar en cuantas candidaturas estime oportuno, con la limitación de que sólo optará a la **elegibilidad de una única candidatura.**

5

Ser los autores intelectuales de las ideas que presentan o, en su defecto, intelectual y/o industrial de terceros con los permisos correspondientes.

En caso de categoría Growth, el único requisito es el punto 3.



A quién nos dirigimos

El programa estará abierto a aquellas iniciativas emprendedoras de **CARÁCTER INNOVADOR**, ya sean en productos/servicios, en procesos y/o modelos de negocio.

Qué valoraremos





Los criterios establecidos de selección de los proyectos, las bases del evento, el timing y la inscripción en el mismo, se pueden encontrar en

www.alhambraventure.com

Áreas de actividades en las que participar

1. Biosalud
2. Biotecnología
3. Tecnologías de la Información y la Comunicación
4. Otros sectores tradicionales (Agricultura/Turismo/Medio Ambiente/Ingeniería...)



5

RAZONES para acudir a
ALHAMBRA VENTURE

1. CONOCIMIENTO

Contamos con universidades líderes en materia Tic
a nivel europeo



2. INFRAESTRUCTURA-ECOSISTEMA

Andalucía cuenta
con un una **amplia red**
de espacios para emprender



3. RRHH

Recursos Humanos **competitivos y de elevada
cualificación**



4. SITUACIÓN ESTRATÉGICA

Puente de unión
entre Europa y África



5. ESPECIALIZACIÓN

Gran fortaleza en **Tic, Bio-Tic Y Bio**

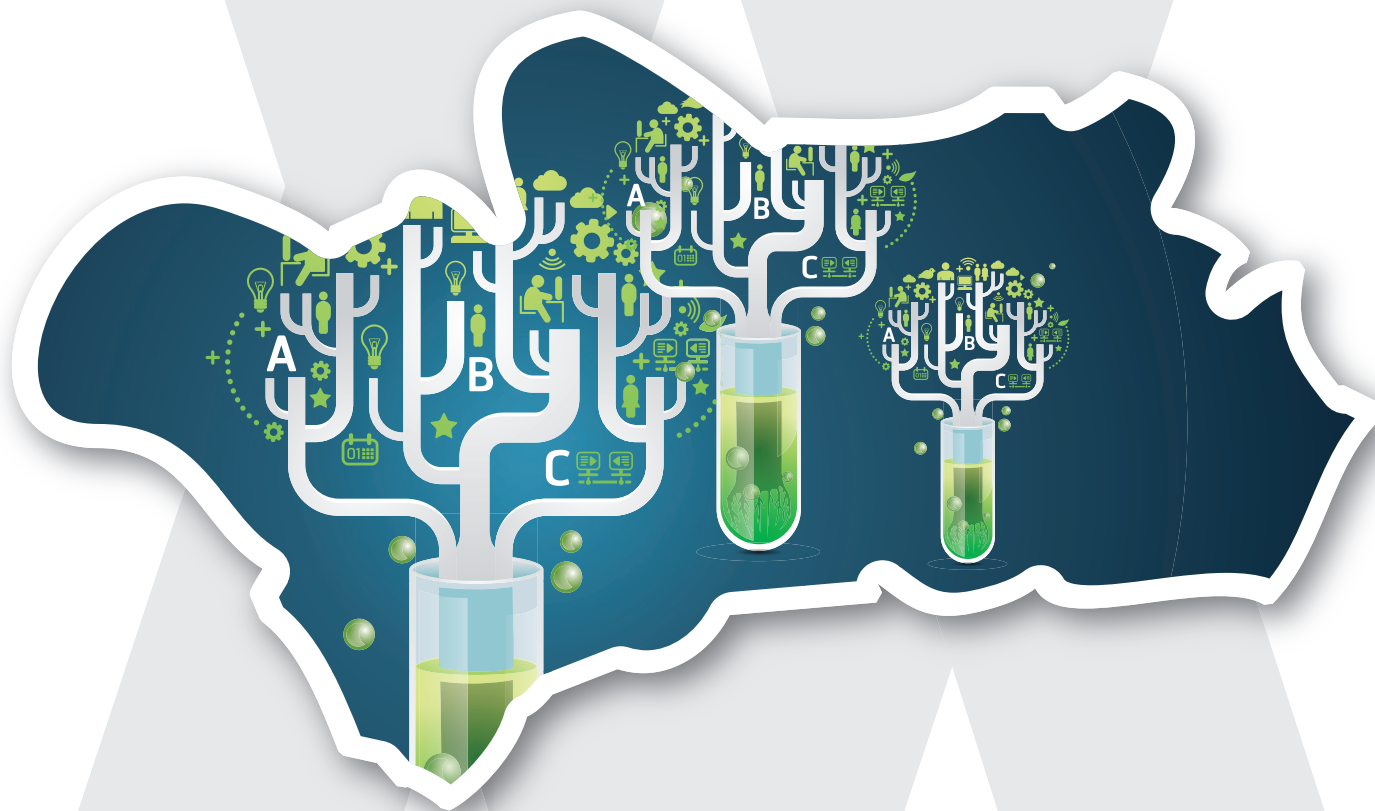

Bienvenidos a

WALHAMBRA VENTURE



IDEAL

vocento



Andalucía Emprende, Fundación Pública Andaluza
CONSEJERÍA DE ECONOMÍA, INNOVACIÓN, CIENCIA Y EMPLEO



Agencia de Innovación y Desarrollo de Andalucía IDEA
CONSEJERÍA DE ECONOMÍA, INNOVACIÓN, CIENCIA Y EMPLEO

